



Studio Tecnico
Taddei & Associati

EOS Consulting

Società Coop. a.r.l.
Uffici: Via P. Giordani, 6
50121 FIRENZE

COLLE DI VAL D'ELSA

Oggetto	Piano Particolareggiato COMPARTO ATPA ne13b		
Proprietà	SIAL s.n.c. - SAMBRE s.r.l. - Belvedere s.r.l.		
Località	Belvedere		
Comune	Colle di Val d'Elsa	Prov.	Siena
Tavola	13		
Argomento	Viabilità: planimetria - particolari - sezioni		
Progett.		Rapp.	
		1:500 1:200	
Propr.	 SIAL s.n.c. Colle Val d'Elsa		
data	Agosto 2014		



Oggetto	Piano Particolareggiato COMPARTO ATPA nei 13b		
Proprietà	SIAL s.n.c. - SAMBRE s.r.l. - Belvedere s.r.l.		
Località	Belvedere	Prov.	Siena
Comune	Colle di Val d'Elsa		
Tavola	13		
Argomento	Viabilità: planimetria - particolari - sezioni		
Progett.		Rappo	1:500 1:200
Propr.			
data	Agosto 2014		

- LIMITE DI INTERVENTO
- Edifici in progetto
- Viabilità pedonale
- Viabilità veicolare e parcheggi
- Verde con alberature

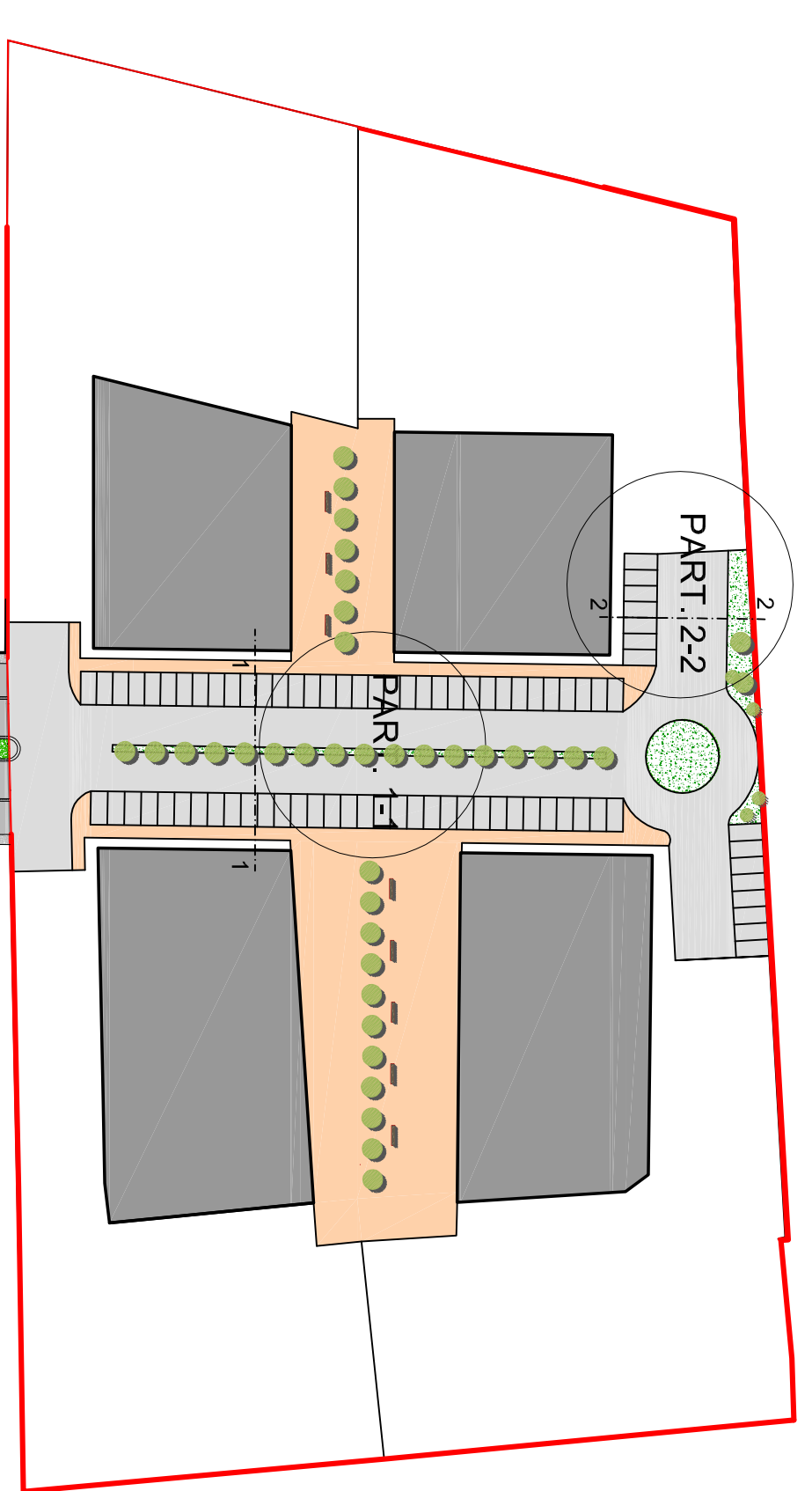

PLANIMETRIA 1:500

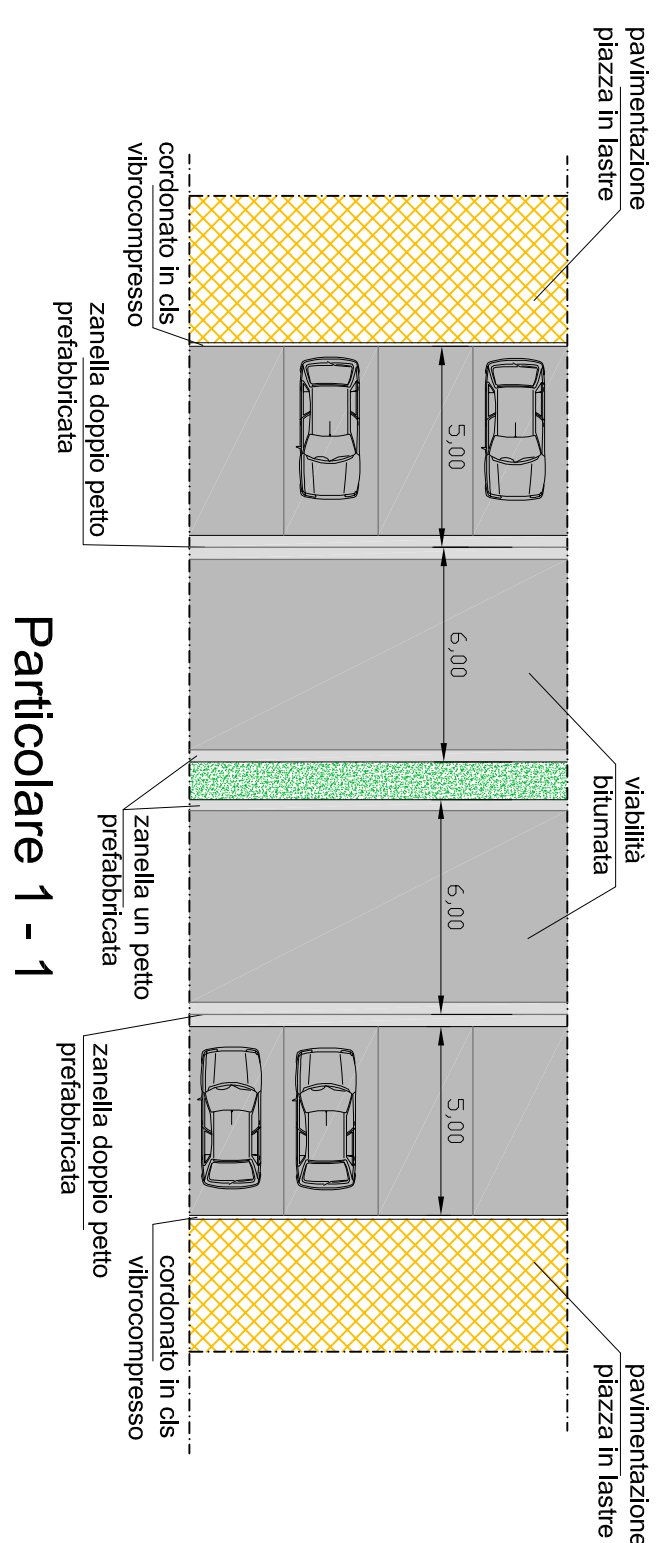

Particolare 1 - 1

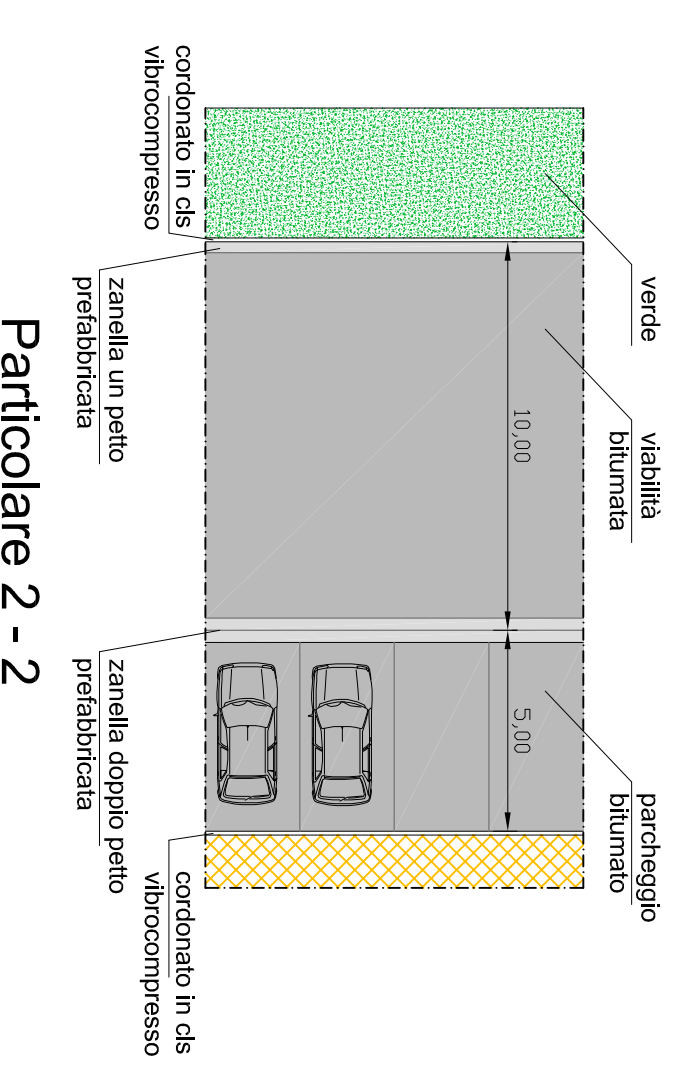

Particolare 2 - 2

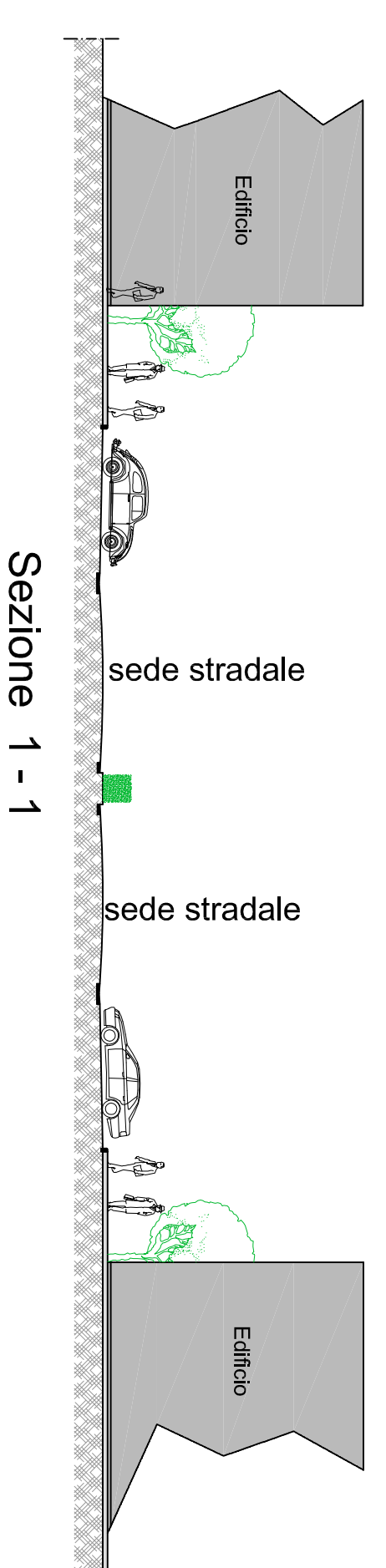

Sezione 1 - 1

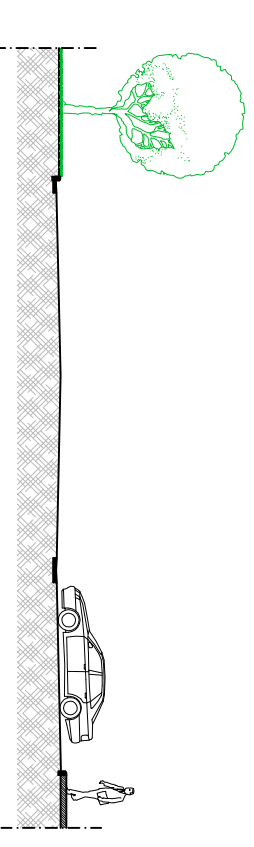

Sezione 2 - 2